



AGENZIA REGIONE CALABRIA per le EROGAZIONI IN AGRICOLTURA

CIRCOLARE N. 4 DEL 03/04 2015

03 APR. 2015

**Spett.le**  
**SIN SpA**  
**Via Salandra 13**  
**00187 – ROMA**

**OGGETTO:** *Refresh – art 6 paragrafo 1 Reg. CE 1122/09 - criteri di ammissibilita' relativi alle istanze di riesame avverso risultanze fotointerpretative.*

La presente circolare viene adottata allo scopo di disciplinare le procedure relative alla valutazione delle istanze di riesame presentate da parte dei produttori nell'ambito dell'attività di refresh a qualunque ciclo essa si riferisca.

L'obiettivo è quello di garantire il rispetto dell'art. 6 paragrafo 1 del Reg. CE 1122/09 (identificazione delle parcelle agricole) secondo lo schema di seguito riportato.

Gestione Ricorsi

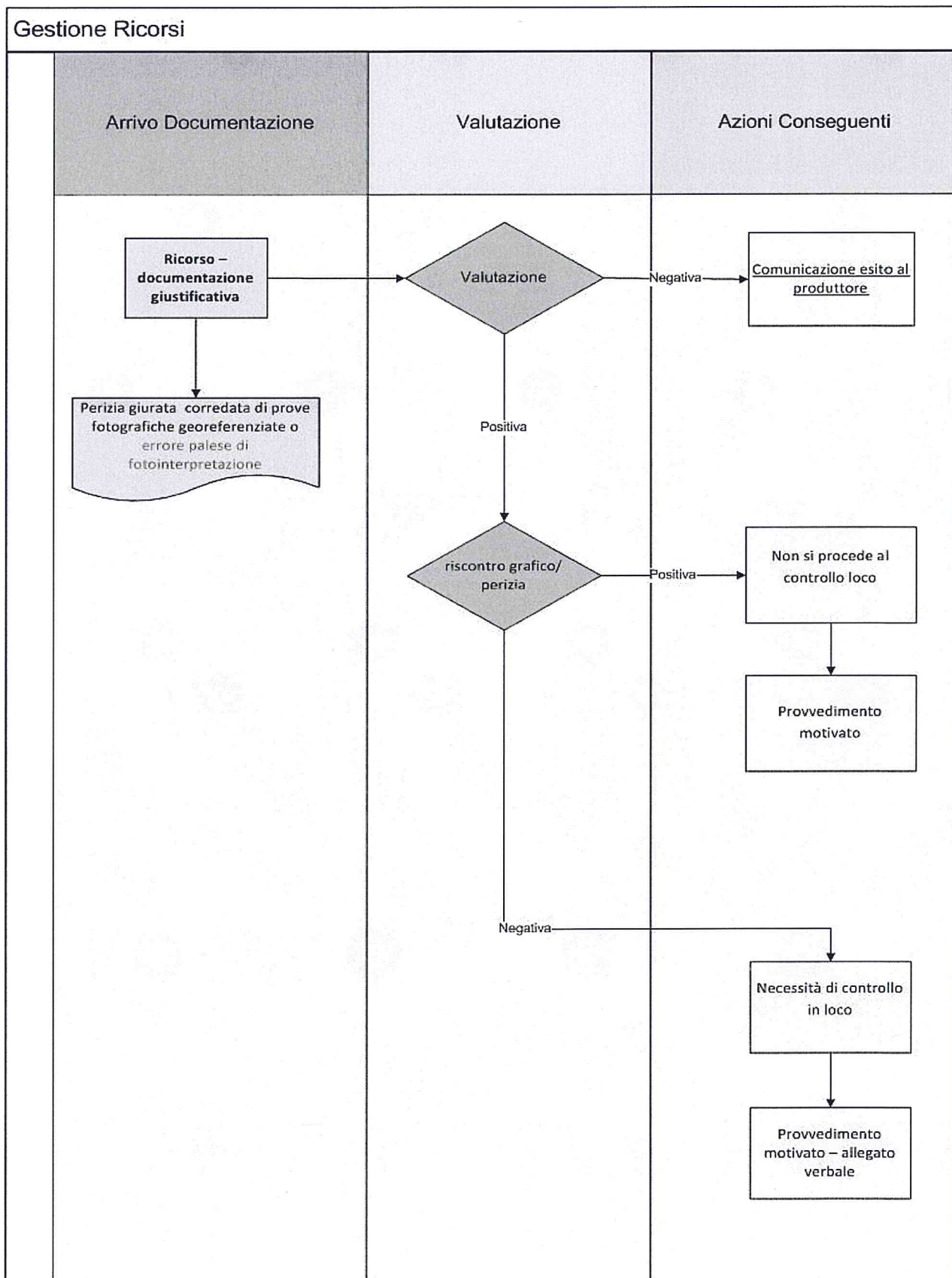

## **AMMISSIBILITA'**

Il ricorso potrà essere considerato ammissibile solo se accompagnato da perizia giurata da professionista iscritto all'albo istituito presso Il Tribunale competente per territorio.

## **ERRORE PALESE**

L'unico caso di ammissibilità del ricorso in assenza di perizia giurata sarà rappresentato dall'ERRORE PALESE relativo all'attività di fotointerpretazione (es: manufatto rilevato ma non presente).

L'esito positivo sarà possibile in tale casistica solo se oggettivamente riscontrabile in fase desk.

## **INCOMPATIBILITA' PERIZIA/ORTOFOTO**

- Nel caso in cui appaia evidente la non compatibilità dei riscontri grafici rispetto alla perizia giurata il procedimento verrà concluso con un provvedimento di diniego debitamente comunicato al produttore ai sensi della Legge 241/90 e succ. mei.
- Nel caso in cui la perizia giurata appaia fondata a seguito di riscontro grafico eseguito in fase desk, si potrà procedere secondo due diverse metodologie:
  - a) Il contenuto e i riscontri fotografici georeferenziati appaiono oggettivamente coerenti con le ortofoto:
    - Il procedimento si chiude con esito positivo adottando un provvedimento in cui vengono esplicitati i motivi che hanno reso possibile evadere l'istanza senza necessità di controllo in loco.
  - b) Il contenuto e i riscontri fotografici georeferenziati non appaiono oggettivamente coerenti con le ortofoto:
    - Si procede a controllo in loco.
    - Si redige Verbale di controllo in contraddittorio con la parte, se presente.
    - Si adotta un provvedimento motivato di accoglimento/diniego del ricorso sulla base del verbale di controllo.
    - Comunicazioni ai sensi della legge 241/90 e successive modifiche.

## COMPETENZE ORGANISMI DELEGATI – ARCEA

### Organismi Delegati

La valutazione di ammissibilità o meno del ricorso deve concludersi con una relazione motivata da parte dell'OD completa di allegati tecnici e evidenze documentali (verbali di controllo in loco; perizie; ecc) i quali devono essere trasmessi all'ARCEA entro e non oltre 30 giorni dallo svolgimento dei controlli:

- a) **Desk:** in caso di errore palese o compatibilità tra ortofoto e perizia.
- b) **In loco:** in caso di incompatibilità tra ortofoto e perizia.

### ARCEA

L'OP prende atto della relazione tecnica e adotta i provvedimenti amministrativi consequenziali.

IL DIRETTORE  
(Dr. Maurizio Nicolai)  
*M. Nicolai*

A circular blue ink stamp from ARCEA. The outer ring contains the text "AGENZIA REGIONE CALABRIA PER LE EROGAZIONI IN AGRICOLTURA". The inner circle contains the word "ARCEA" in a bold, sans-serif font. A signature in blue ink is written across the stamp.